

DESTINO DE LA OBRA : OFICINAS Y SALON AUDITORIO RADIO

PROPIETARIO : MERCEDARIO TELE S.R.L.

PLANO : GENERAL SOTANO - CONFORME A OBRA

BALANCE DE SUPERFICIE

Superficie cubierta PB	1115 m ²
Superficie cubierta PA	255 m ²
Superficie cubierta SOTANO	334 m ²
Total cubierta	1704 m²

Cat. 1°, 2° y 4°
esc. 1:100

SAN JUAN, OCTUBRE de 2010

PLANTA SOTANO

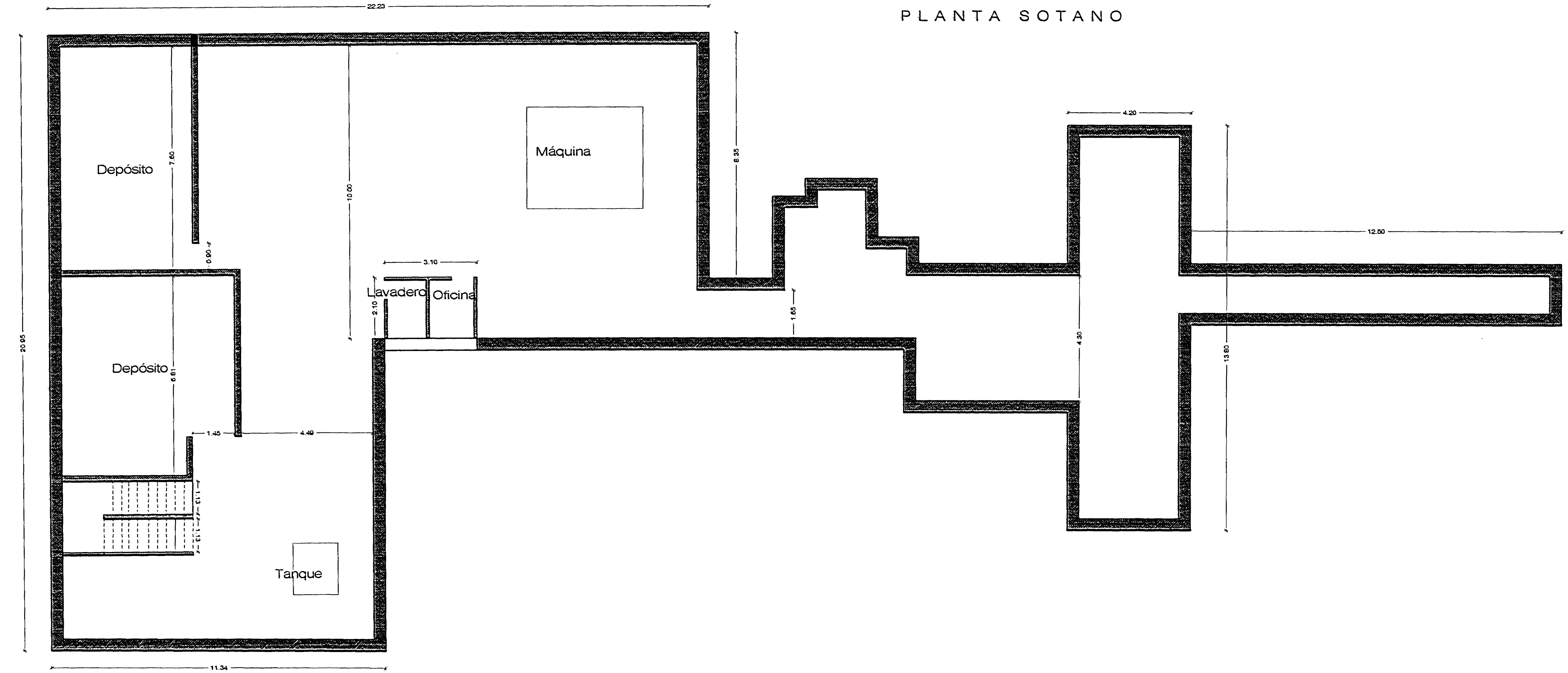

CROQUIS DE UBICACION

calles: Mendoza N° 452 - Sur -
departamento: Capital

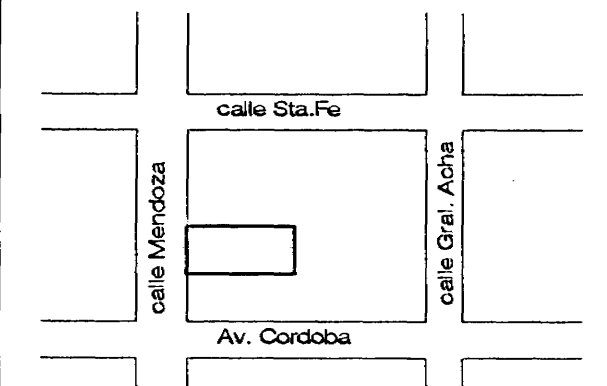
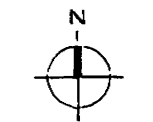

N.C.: 01-41-390160

INDICADORES URBANISTICOS
zona: C1

FACTOR DE OCUPACION MAXIMO POR ZONA	FACTOR DE OCUPACION DE PROYECTO
FOL: 100 %	FOL: _____
FOT: _____	FOT: _____
FE: _____	FE: < adm.
DE PROYECTO	
MIN. PERMITIDO	DE PROYECTO
FRENTE: 0 o 3 m	FRENTE: 0 m
FONDO: OPTATIVO	FONDO: 0 m
LATERALES: OPTATIVO	LATERALES: _____

USO DEL SUELO:
OBSERVACIONES:

PROPIETARIO:

Dirección de Planeamiento y Desarrollo Urbano
PLANO "conforme a obra" en Final obra de el 01/04/83.
PARA SER PRESENTADO UNICAMENTE ANTE: *Autoridad del Poder Judicial*
Anonimato SAN JUAN 26.10.2010

PROFESIONALES ACTUANTES:
Arq. Lorena Heras MP 1931

Lorena Heras
LORENA DEL CARMEN HERAS
ARQUITECTA
MATRICULA 1931

ING. CIVIL JUAN M. MONSERRAT SIRERA
JEFE DPTO. DE O.P. Y PARTICULARES
Oficio de Planeamiento y Desarrollo Urbano

