ENTREGA SEPTIEMBRE 2020
ENDORA
PRIVADA RESIDENCIAL

Descripción

ENDORA. es una exclusiva privada de 20 terrenos con amenidades, ubicada en Conkal, Yucatán.

Vegetación

NEEM

Árbol que puede alcanzar 15 a 20 metros de altura. Tiene abundante follaje todas las temporadas del año.

CHAKÁ

Árbol de hasta 15 mts de altura, con el tronco recto, escamoso y muy ramificado en la copa.

FLAMBOYÁN

Árbol de gran tamaño, sus flores de color rojo intenso, colgantes sobre pedúnculo de 5 a 7 cm de longitud

Vegetación

BAMBU

Crece a partir de raíces que forman rizomas desde donde crecen los tallos. Éstos, generalmente, son de características leñosas y en forma de caña.

CEIBA

Son árboles grandes, frecuentemente con raíces tabulares, el tronco generalmente tiene espinas, al menos cuando es joven.

Además cualquier otro tipo de vegetación que se encuentre en el polígono.

Tipo de Iluminación

Banquetas de Concreto Marca Kimikolor

Vista Aérea

ENDORA

Acceso Principal

ENDORA

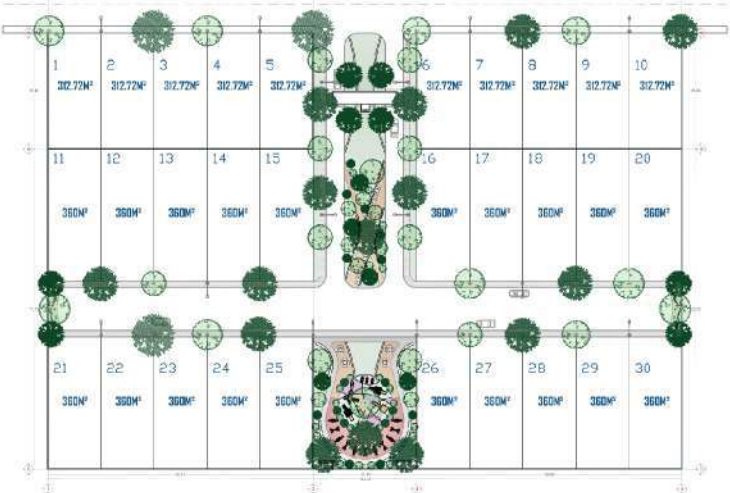

Cuadro de áreas

Área del polígono	14,104.3950 M2	100.00%
Lotes sin régimen de condominio	3,127,200 M2	22.17%
Área del polígono/ régimen de condominio	10,326.5137 M2	100.00%
Área vendible	7,199,3137 M2	65.58%
Área de donación	1,214,0550 M2	11.06%
Aceras y vialidades	2,563,8263 M2	23.36%

10 Lotes en Conjunto Residencial

Sin régimen de condominio

Superficie
12x26 = 312.72 M2

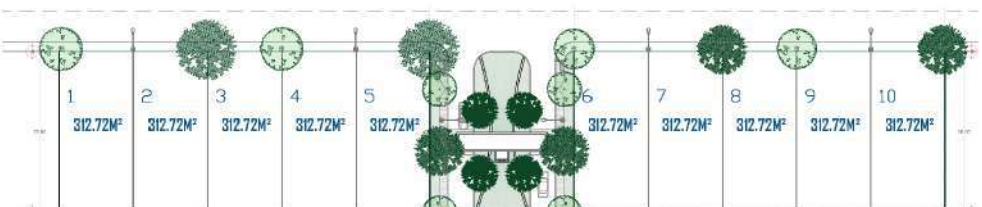

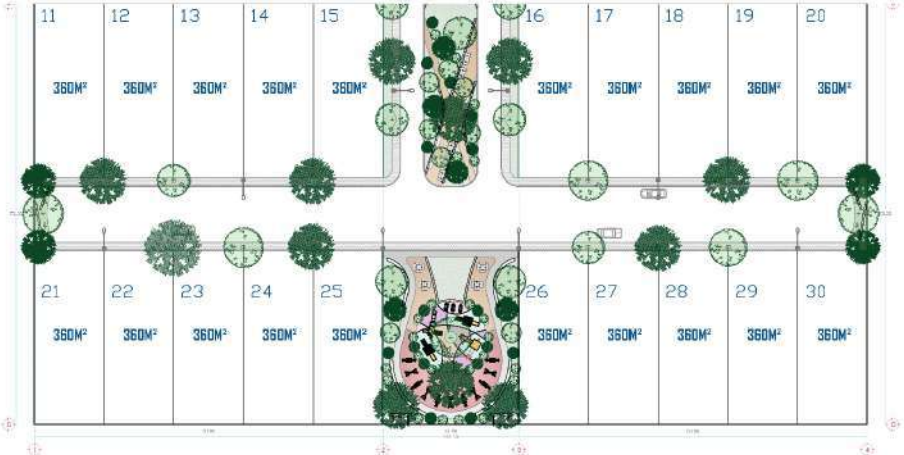

20 Lotes en Privada

Con régimen de condominio, parque interior, área de juegos y mucha vegetación.

Superficie
12x30 = 360 M2

ENDORA

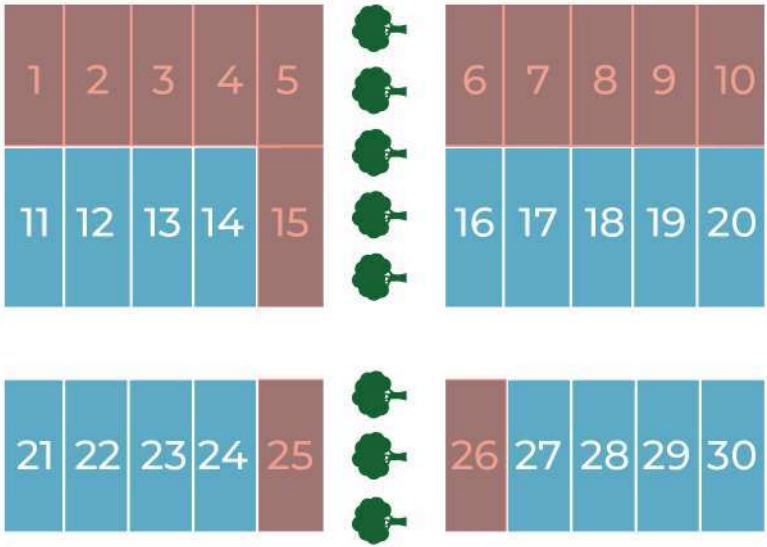

DISPONIBLE
VENDIDO
APARTADO

Disponibilidad

ENDORA

PRIVADA RESIDENCIAL

DISPONIBILIDAD

CONKAL
CHOLUL
Carretera Chicxulub Puerto
Mérida-Motul
Mérida-Motul
Cholul-Sta. María Chi
UADY
SEMINARIO
Menor
PERIFÉRICO
MÉRIDA
N
O
E
S
DESARROLLOS CERCANOS
DESARROLLOS RESIDENCIALES
1 Arbórea
2 Paseo del Ángel
3 Santa Cruz
4 Real Conkal
5 Estoa
6 MonteAlto
7 Privada Palmas Real
8 Ébano
9 Petra
10 Tamora
11 La Rua
12 San Gabriel Tulipanes
13 Villas de Cholul
14 San José Tulipanes
15 Amantea
16 AltaVista
17 Parque Natura
18 Otavia
19 Zelena
20 Maeba
21 Endora

Ubicación