

Flat en San Isidro frente a parque

Vender

US\$550,000

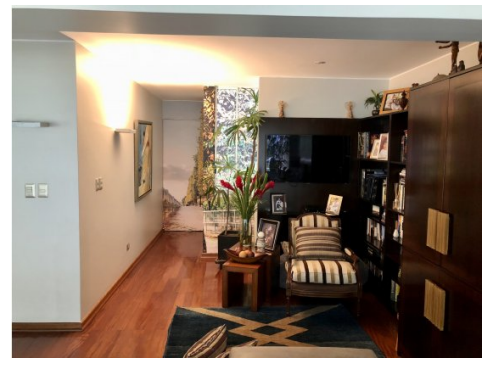



Detalles del Inmueble

Código: 843052

Estado: Usado

Estado / Departamento: Lima

Ciudad: San Isidro

Área construida: 195 M2

Área privada: 195 M2

Valor Administración: US\$350

Dormitorios: 3

Baños: 2

Garaje: 2

Piso: 2

Fecha Constr... 2008

Tipo Inmueble: Departamento

Negocio: Vender

- ✓ Armarios empotrados
- ✓ Baño en habitación principal
- ✓ Citófono / intercomunicador
- ✓ Clósets
- ✓ Cocina equipada
- ✓ Cocina integral

- ✓ Depósito
- ✓ Habitación servicio
- ✓ Hall de dormitorios
- ✓ Zona de lavandería
- ✓ Ascensor
- ✓ Cochera / garaje

- ✓ Parqueadero visitantes
- ✓ Parques cercanos
- ✓ Portería / recepción
- ✓ Trans. público cercano
- ✓ Vigilancia
- ✓ Vivienda multifamiliar

Contacto

Dana Farmer

Móvil: 945481946

Fijo: 3443794

dana@farmerrealtors.com



Detalles del Inmueble

Lindo flat con hermosa vista a parque en el corazon de San Isidro

Exclusiva zona residencial de San Isidro, a unas cuadras del Golf, Av. Basadre, Av. Javier Prado, Centro Empresarial, etc.

El departamento se encuentra en segundo piso con ascensor directo al departamento, amplia sala y comedor con linda vista a parque, tiene medio baño de visitas, cocina integral con reposteros altos y bajos, mesada de granito, lavandería, cuarto y baño de servicio. Hall hacia el área privada, donde tenemos 3 dormitorios, el principal con walk-in closet y baño incorporado, los otros 2 dormitorios comparten un baño. La cochera se encuentra en el sótano 1 y es lineal doble, también tiene un depósito.

Lobby recepción con vigilancia permanente y seguridad.

Mantenimiento S/.1,115.00

Sin cargas ni hipotecas para transferencia inmediata.

Citas previa coordinación.