

TIPO "A"
32 X 40=

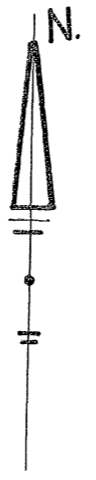

CROQUIS DE UBICACION:

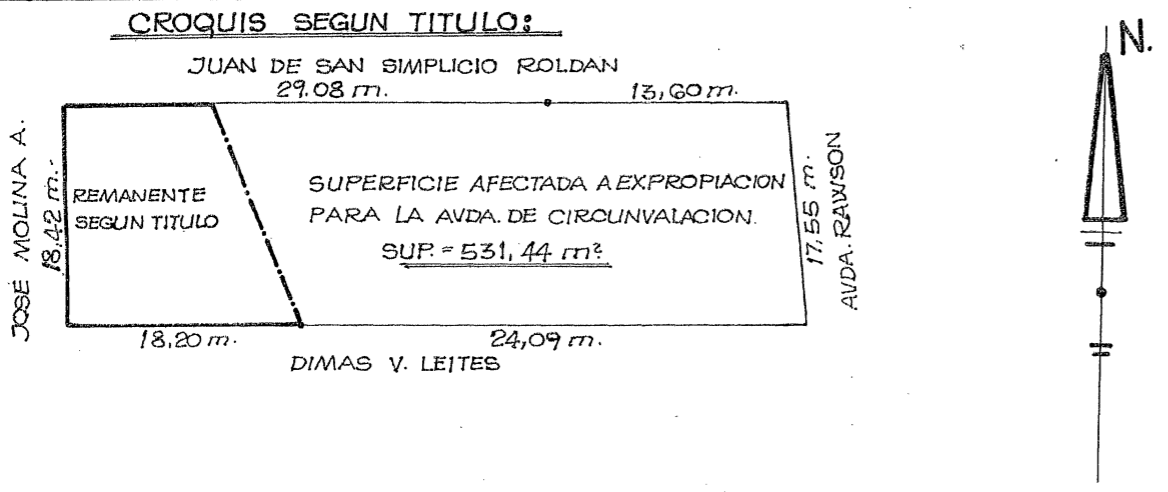
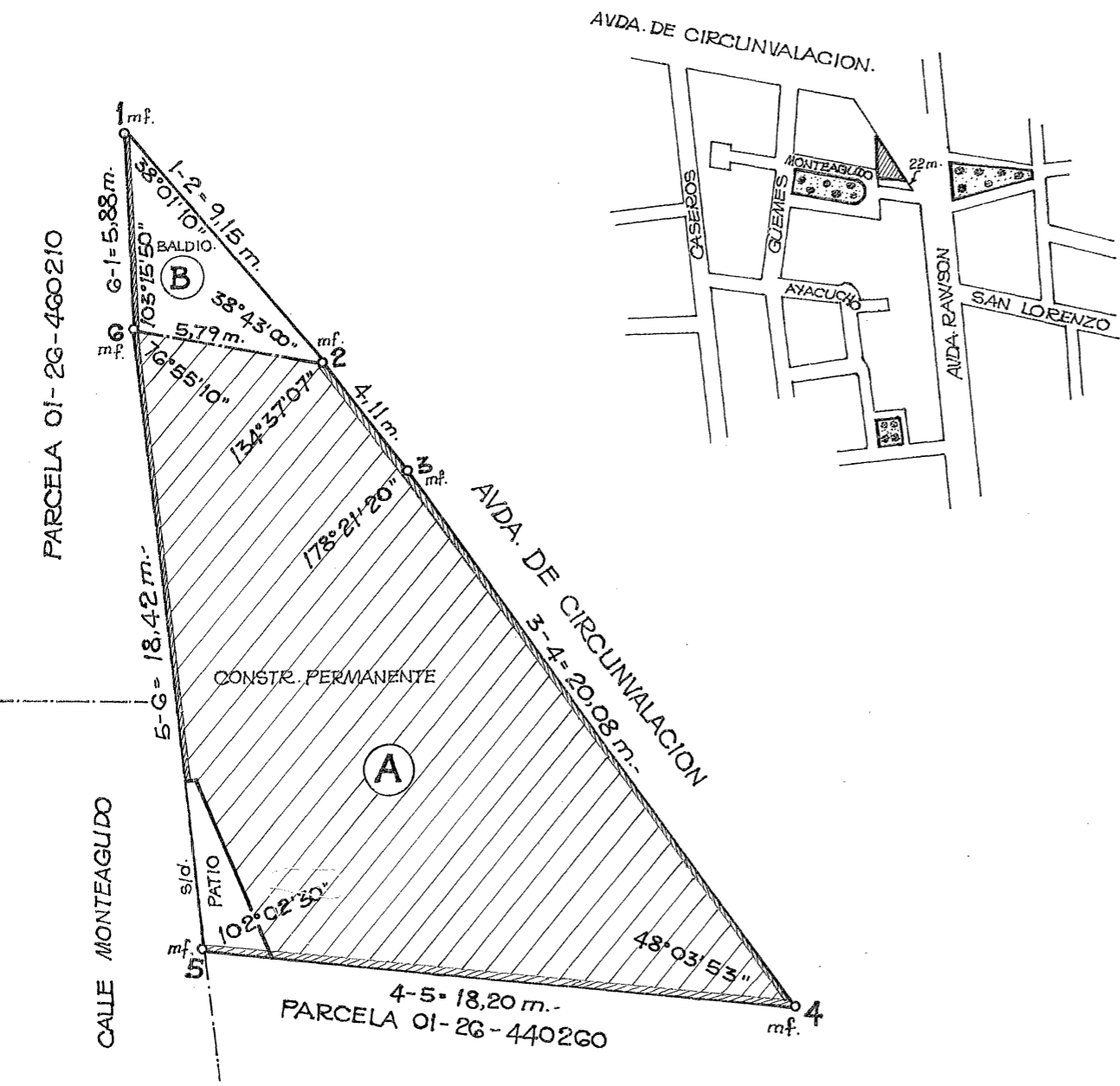

BALANCE DE SUPERFICIES:

superficie original según título	=	747,51 m²
superficie desalojada para Avda. de Circunvalación	=	531,44 "
superficie remanente según título	=	216,07 "
superficie según mensura fracción (A)	=	216,07 m²

Fracción (B): Superficie excedente = 16,56 m²

ESCALA 1:200.-

PROVINCIA DE SAN JUAN
DEPARTAMENTO: CAPITAL
LUGAR: AVDA. RAWSON Y AVDA. DE CIRCUNVALACION.
OBJETO: MENSURA
PROPIETARIO:
FRANCISCO ORLANDO ROLDAN.-

PLANO N°		
1	12998	79.
NOMEN. CATASTRAL DE ORIGEN		
470260. 01-26-460260-450250 (PARCIALES.)		
PADRON DE RIEGO		
NO TIENE		



INSCRIPCION DE DOMINIO: CAPITAL, ZONA "B" - N° 12457, F° 57, T° 117. AÑO 1975.-

NOTAS:

- 1) El amojonamiento se efectuó el 10-9-979. con m.f.-
- 2) Este plano sustituye a los lotes 1a. y 2a. del visado en Expte. N° 1/8749-75.-
- 3) El excedente se origina como consecuencia de la anexión de un remanente de la propiedad que fuera de Juan de San Simplicio Roldan.-

Fecha de mensura.
10-9-979.-

EDUARDO PELLICER.- Agrim. Matric. C.P. 216.
Dom: Saavedra, n° 2576 - Va. Palermo.-

NOMENCLATURA CATASTRAL

Lote	0126-472260
Parcela	