

03061

PROVINCIA DE BUENOS AIRES
 MINISTERIO DE HACIENDA, ECONOMIA Y PREVISION
 DIRECCION GENERAL DE RENTAS

CATASTRO PARCELARIO

PARTIDO
G. RODRIGUEZ

03061

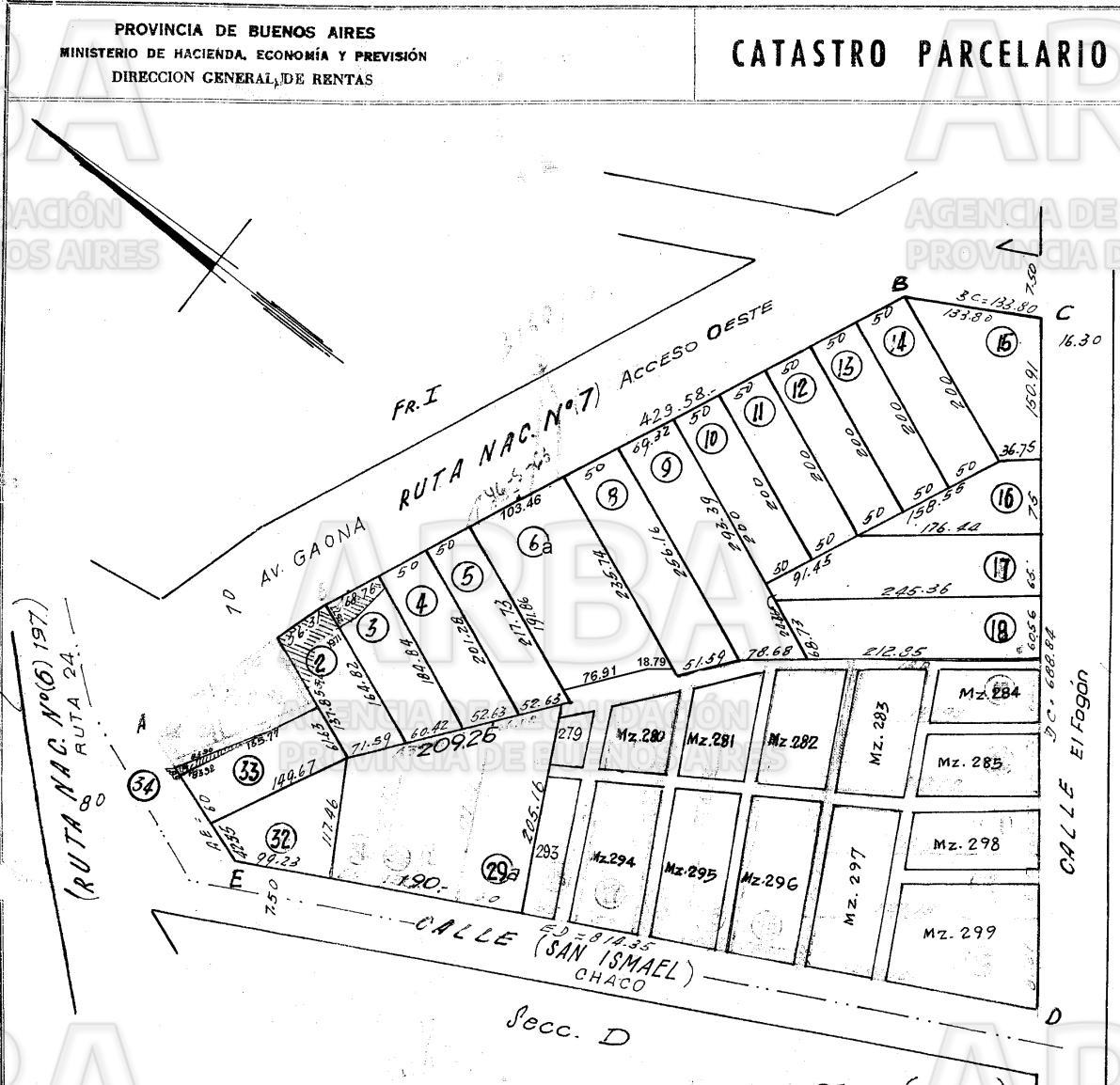

UBICACION	
TITULO	CATASTRO
CUART.	CIRC. V
SECC.	SECC. V
CHAC.	CHAC.
QUINT.	QUINT.
FRACC.	FRACC. II
MANZ. B	MANZ.

SUPERFICIES					
Parc.	SUP.	Parc.	SUP.	Parc.	SUP.
1	7607	16	7994.62	31	8609.20
2	10226.35	17	4836.61	32	9009.01
3	10997.12	18	18874.60	33	8572.20
4	9663	19	11623.12	34	246.43
5	10475.25	20	12369.37	35	19169.80
6	10598.87	21	13115.62	298	30648.90
7	11456.36	22	18861.56		
8	12490	23	15121.01		
9	19047.40	24	17441.02		
10	10000	25	14816.21		
11	"	26	13258		
12	"	27	12702		
13	"	28	11981.72		
14	"	29	11482.60		
15	13151.13	30	10559.90		

SUPERFICIE TOTAL 385344.58
 PLANOS AGREGADOS
 DIR. GEOD. 46-167-19, 46-94-54
 REG. PROP. 46-85-51 (Mz. 283/285/297/299)
 46-84-51 (Mz. 280/294/96)
 OTRAS FUENTES
 PLANOS MODIFICATORIOS
 PLANO 46-16-69-AFECTA PARC=2
 PLANO 46-25-63 AFECTA PARC 34 PARA CONTROL
 PL. POS. 46-03-82/47-29
 PLANO 48-18-63 AFECTA PARC-3 46-10-84 (30a)

FECHA 4-8-54
 FIRMA
 CONTROL

(RUTA NAC. No. 7)
 RUTA 24.
 80

lote igual parcela 46-26-96 (P29a)
 46-47-82 (POS. P. 30) 46-59-82 (POS. P. 29-30)

CALLE	SERVICIOS SANITARIOS				AFIRMADOS	MEJORAS	MUNICIPALES
	AGUA	FECHA	CLAS.	FECHA			
AB							
BC							
CD							
DE							
EA							

DIBUJO D. Lignassi
 CONTROL
 ESCALA 1:5000

NOMENCLATURA

Cir. 5

Sec. V

Ch.

Qt.

Fr. 2

Mz.

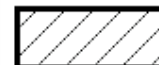

Parcela baldia
según catastro

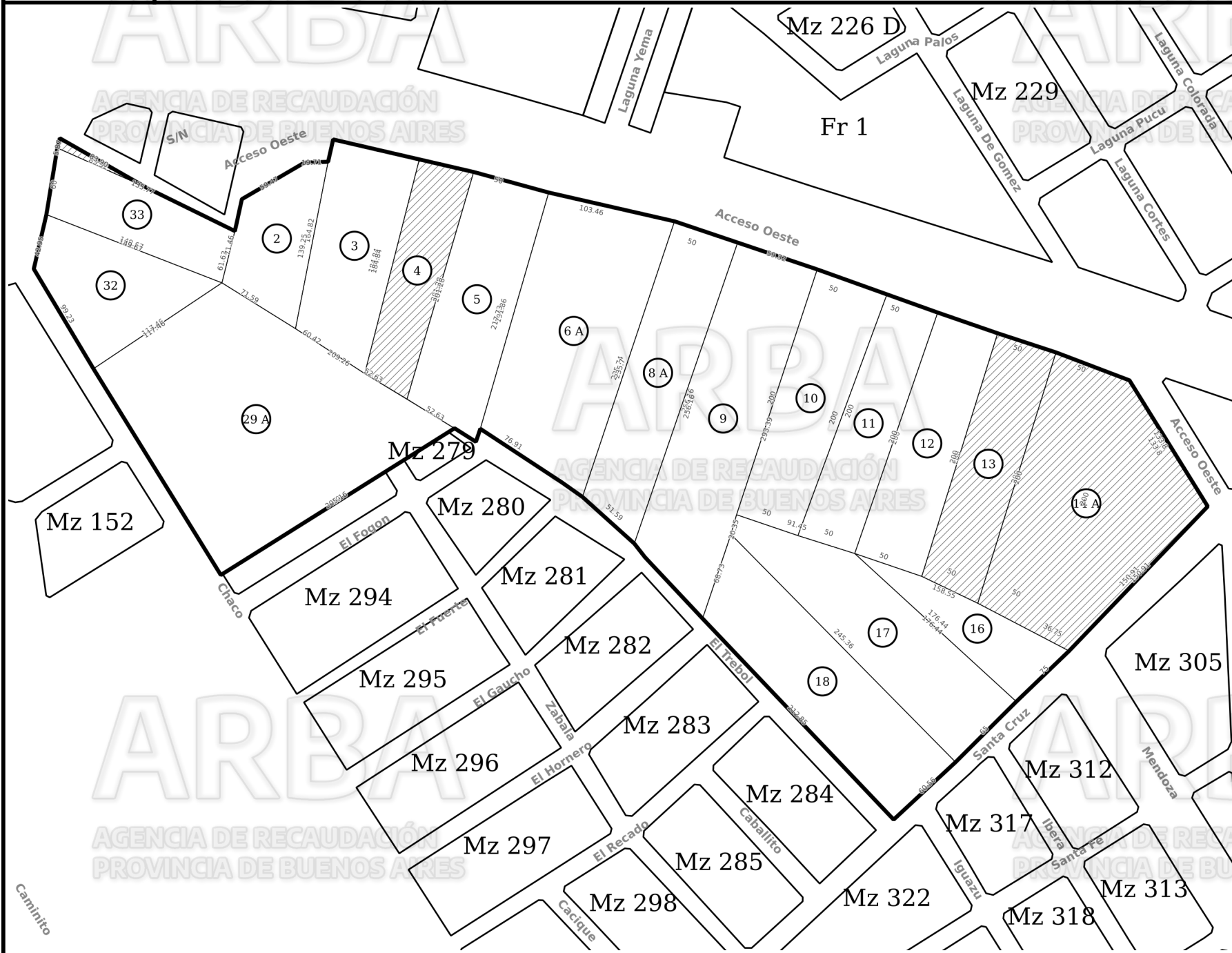

Caminio