

CORTE B - B'

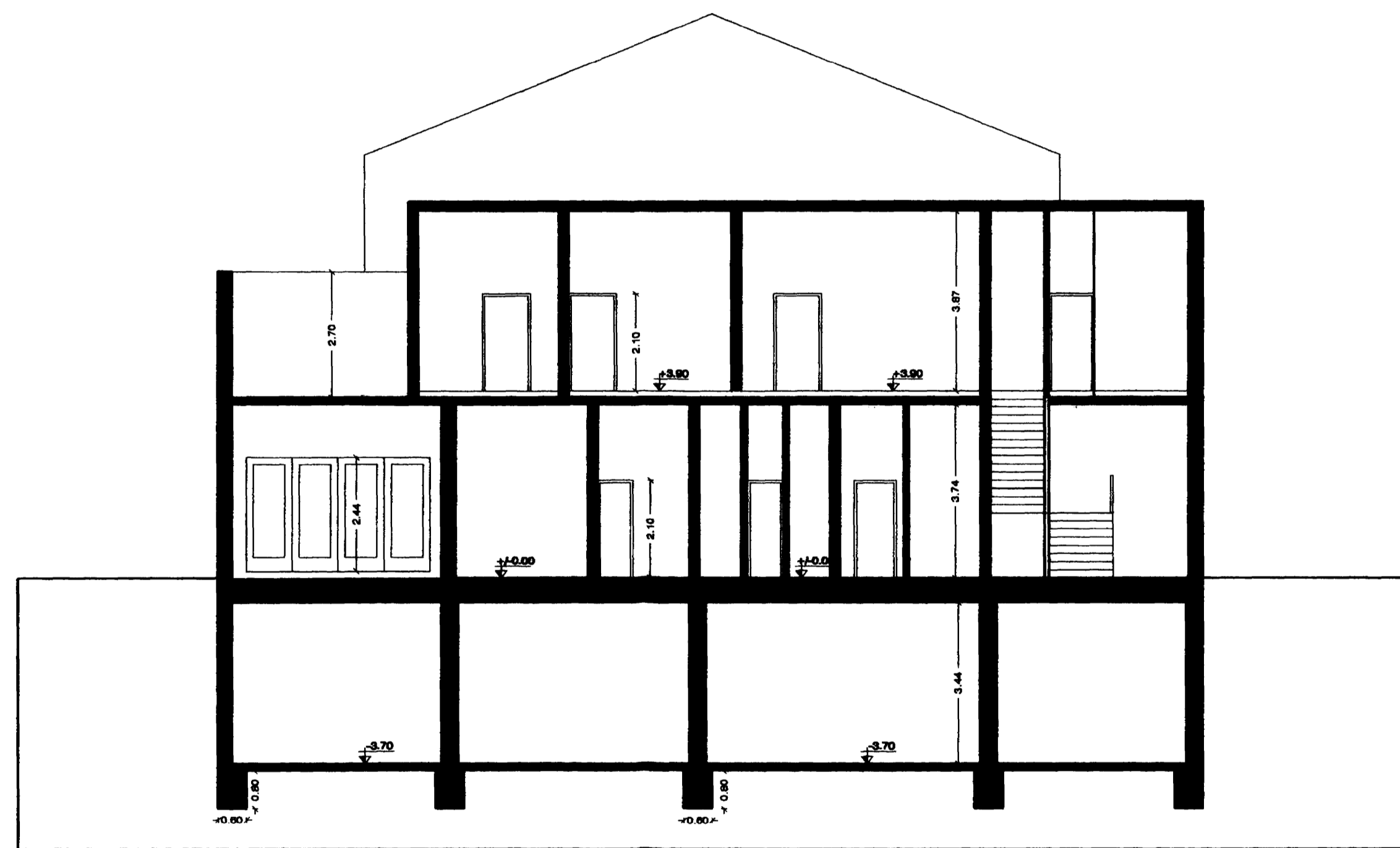

CORTE C - C'

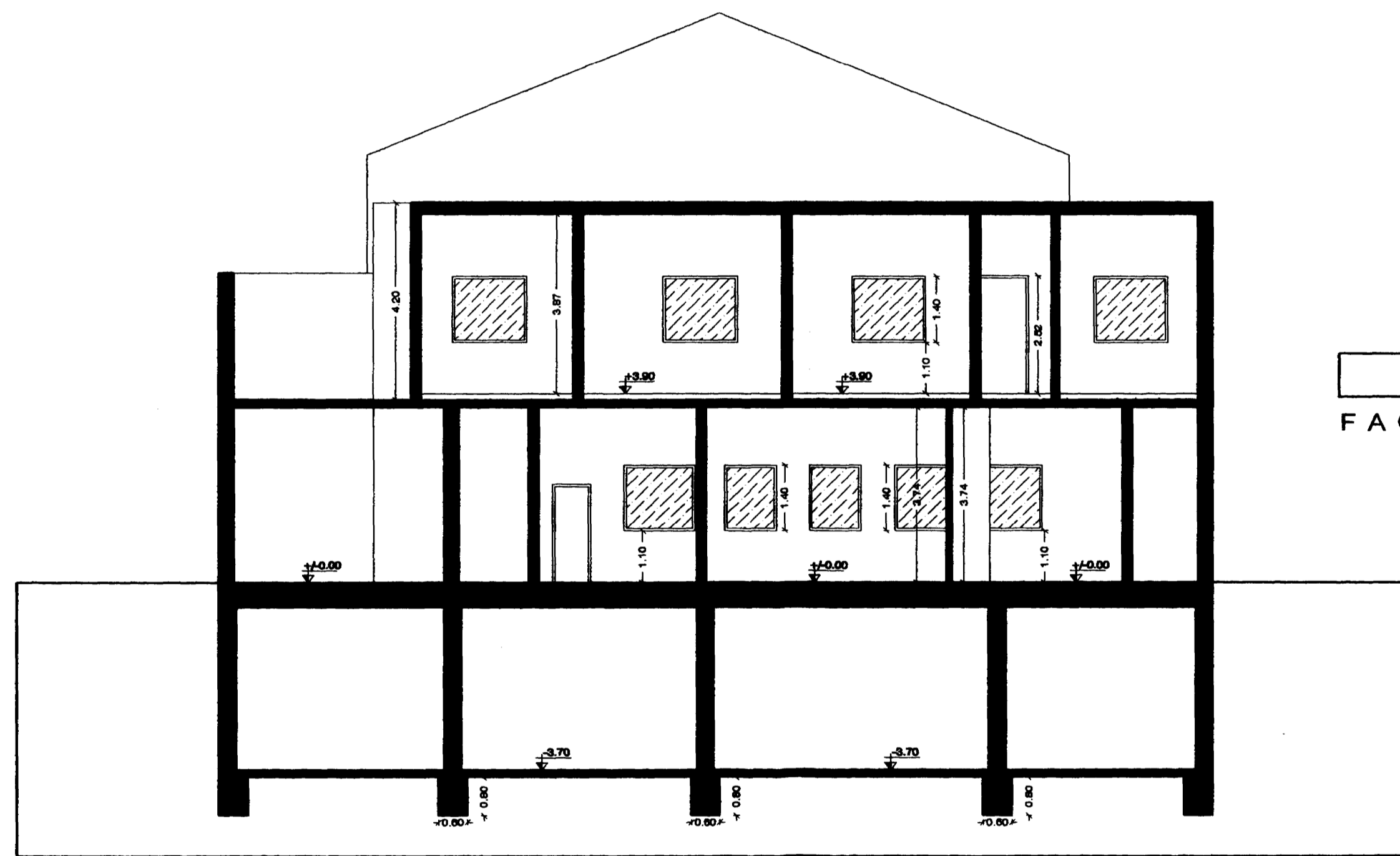

CORTE D - D'

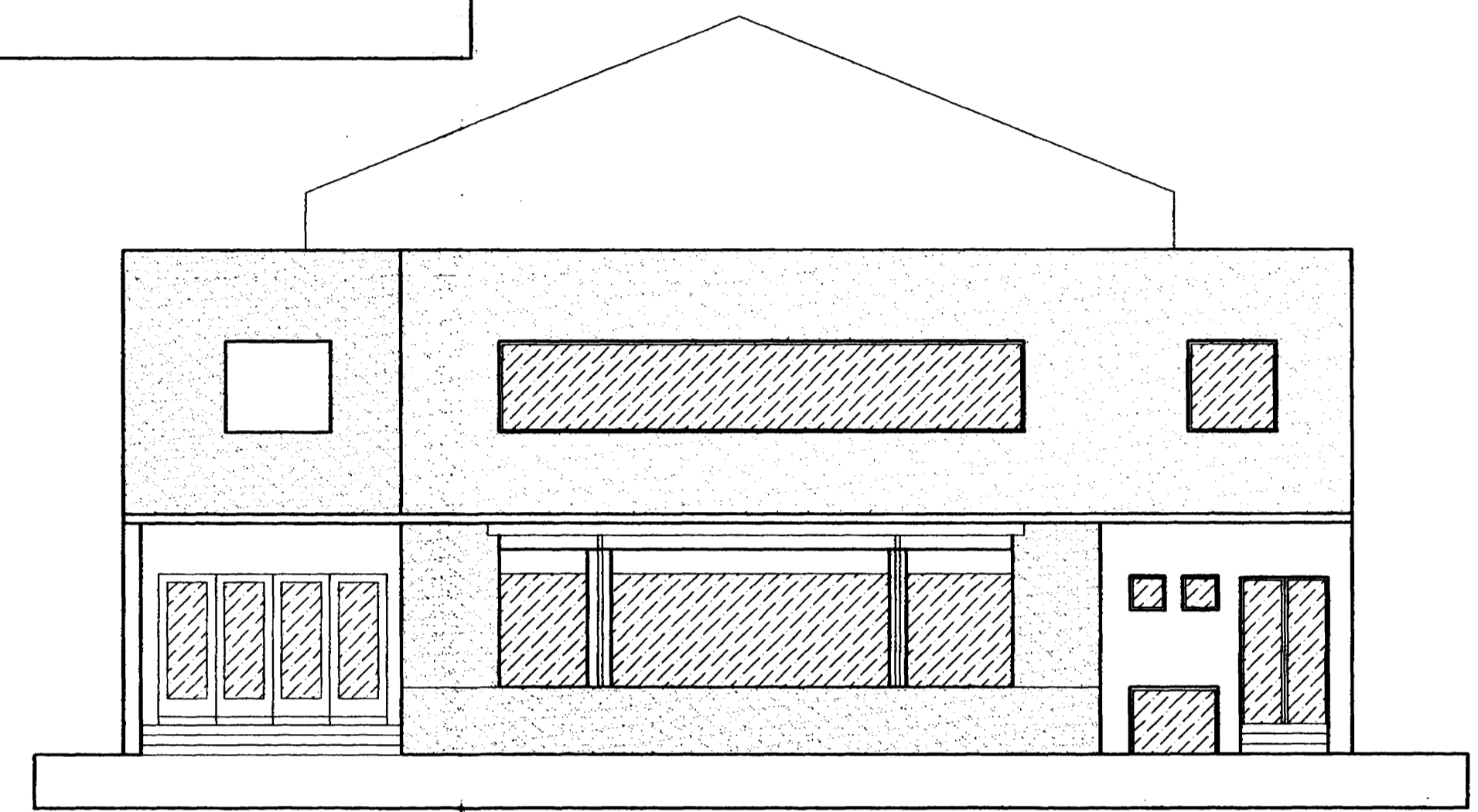

FACHADA

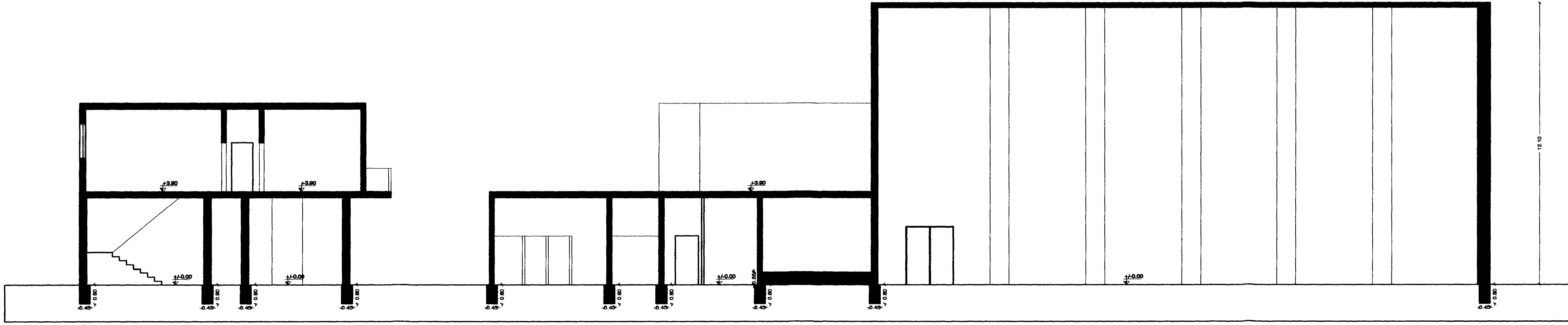

CORTE A - A'

EXP N°: 2317-L-54 CARPETA N°: 9222 PLANO N° 2

DESTINO DE LA OBRA : OFICINAS Y SALON AUDITORIO RADIO

PROPIETARIO : MERCEDARIO TELE S.R.L.

PLANO : CORTES Y VISTAS - CONFORME A OBRA

| | | |
|----------------------------|---------------------------|--|
| BALANCE DE SUPERFICIE | | |
| Superficie cubierta PB | 1115 m ² | |
| Superficie cubierta PA | 255 m ² | |
| Superficie cubierta SOTANO | 334 m ² | |
| Total cubierta | 1704 m² | |

Cat. 1°, 2° y 4°
esc. 1:100
SAN JUAN, OCTUBRE de 2010

CROQUIS DE UBICACION N.C.: 01-41-390160

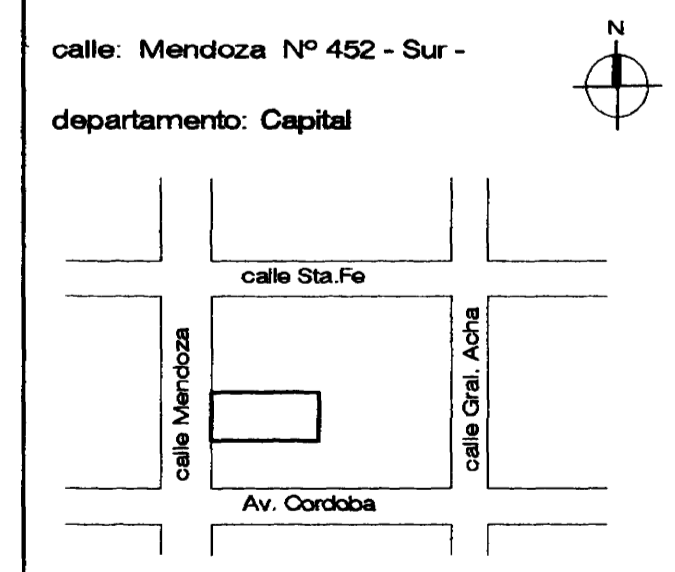

| | |
|-------------------------------------|---------------------------------|
| INDICADORES URBANISTICOS | |
| ZONA: C1 | |
| FACTOR DE OCUPACION MAXIMO POR ZONA | FACTOR DE OCUPACION DE PROYECTO |
| FOL: 100% | FOL: |
| POF: | POF: |
| FE: | FE: < adm |
| DE PROYECTO | |
| MIN. PERMITIDO | DE PROYECTO |
| FRENTE: 0 o 3 m | FRENTE: 0 m |
| FONDO: OPTATIVO | FONDO: 0 m |
| LATERALES: OPTATIVO | LATERALES: |
| USO DEL SUELO: | |
| OBSERVACIONES: | |

PROPIETARIO:

Director de Planeamiento y Desarrollo Urbano
 PLANO: "conforme a obra" en Finalización
 el 01/10/10.
 PARA SER PRESENTADO UNICAMENTE ANTE:
 del Poder Judicial.
 San Juan, 26/10/2010

PROFESIONALES ACTUANTES:
 Arq. Lorena Heras MP 1931

Ing. CARLOS M. MONSERRAT SIVERIO
 INGENIERO EN PLANEAMIENTO URBANO Y PARTICULARES
 Oficina de Planeamiento y Desarrollo Urbano
 MATRICULA 4931