

PLANTABAJA

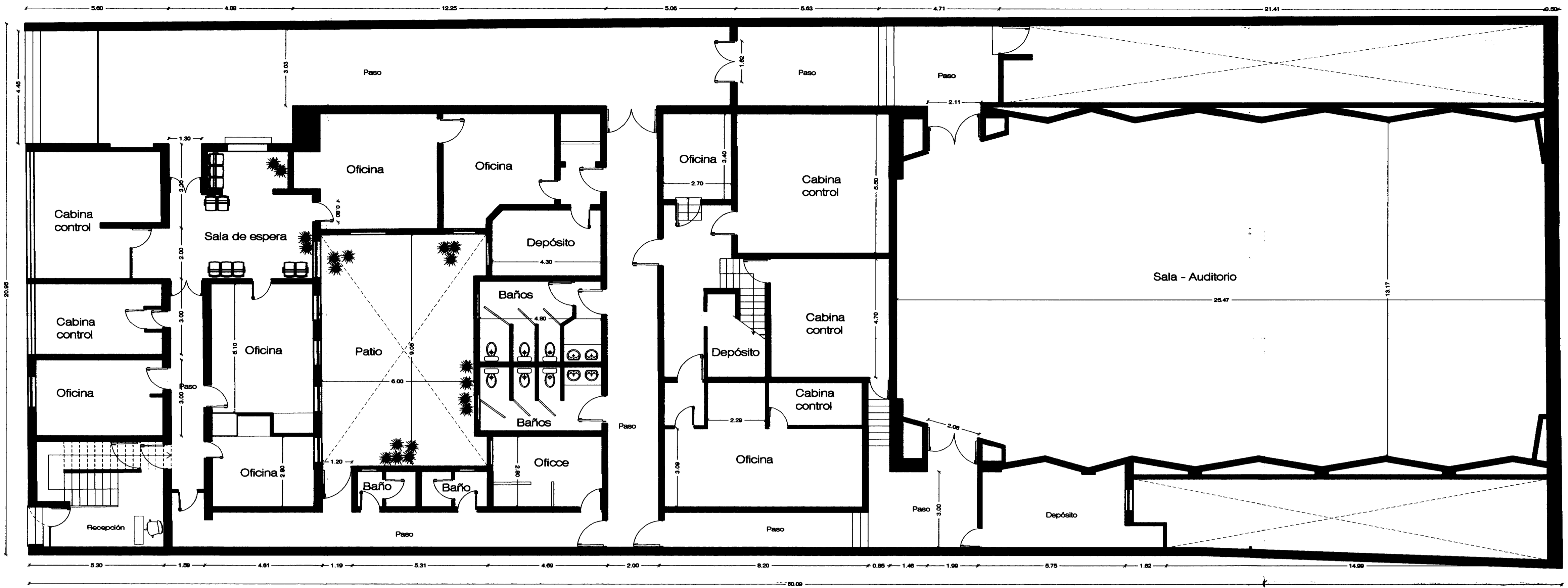

PLANTA ALTA

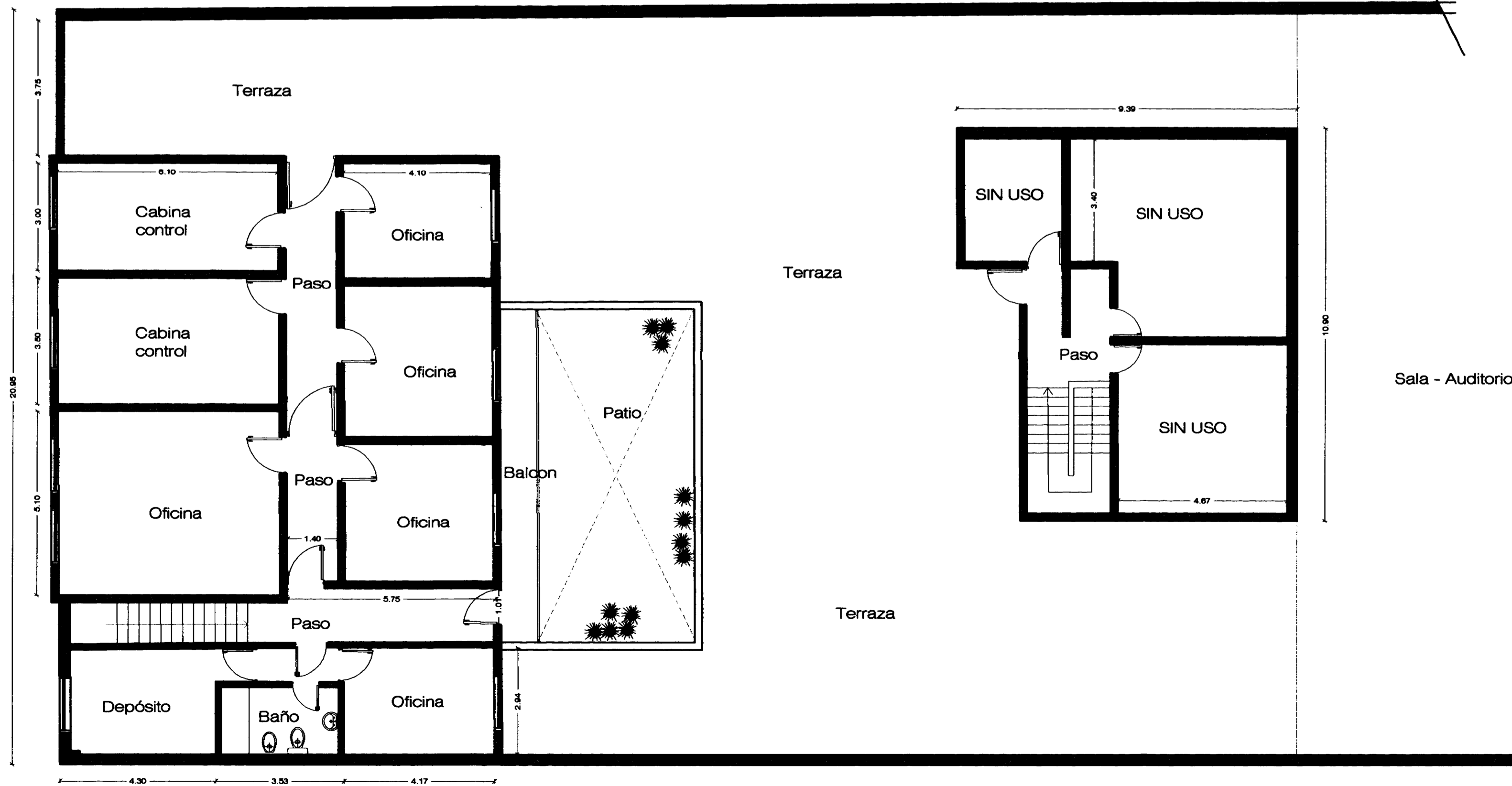

EXP N°: 2317-L-54	CARPETA N°:	PLANO N°
DESTINO DE LA OBRA : OFICINAS Y SALON AUDITORIO RADIO		
PROPIETARIO : MERCEDARIO TELE S.R.L.		
PLANO : GENERAL - CONFORME A OBRA		
BALANCE DE SUPERFICIE		
Superficie cubierta PB	1121 m²	
Superficie cubierta PA	308 m²	
Total cubierta	1429 m²	
		Cat. 1º, 2º y 4º
		esc. 1:100
SAN JUAN, Abril de 2010		

CROQUIS DE UBICACION	N.C.: 01-41-390160																		
calle: Mendoza N° 452 - Sur - departamento: Capital	INDICADORES URBANISTICOS ZONA: C1																		
	<table border="1"> <tr> <td>FACTOR DE OCUPACION MAXIMO POR ZONA</td> <td>FACTOR DE OCUPACION DE PROYECTO</td> </tr> <tr> <td>FOL: 100%</td> <td>FOL:</td> </tr> <tr> <td>FOT:</td> <td>FOT:</td> </tr> <tr> <td>FE:</td> <td>FE: < adm.</td> </tr> <tr> <td colspan="2">DE PROYECTO</td> </tr> <tr> <td>MIN. PERMITIDO</td> <td>DE PROYECTO</td> </tr> <tr> <td>FRENTE: 0.3 m</td> <td>FRENTE: 0 m</td> </tr> <tr> <td>FONDO: OPTATIVO</td> <td>FONDO: 0 m</td> </tr> <tr> <td>LATERALES: OPTATIVO</td> <td>LATERALES:</td> </tr> </table>	FACTOR DE OCUPACION MAXIMO POR ZONA	FACTOR DE OCUPACION DE PROYECTO	FOL: 100%	FOL:	FOT:	FOT:	FE:	FE: < adm.	DE PROYECTO		MIN. PERMITIDO	DE PROYECTO	FRENTE: 0.3 m	FRENTE: 0 m	FONDO: OPTATIVO	FONDO: 0 m	LATERALES: OPTATIVO	LATERALES:
FACTOR DE OCUPACION MAXIMO POR ZONA	FACTOR DE OCUPACION DE PROYECTO																		
FOL: 100%	FOL:																		
FOT:	FOT:																		
FE:	FE: < adm.																		
DE PROYECTO																			
MIN. PERMITIDO	DE PROYECTO																		
FRENTE: 0.3 m	FRENTE: 0 m																		
FONDO: OPTATIVO	FONDO: 0 m																		
LATERALES: OPTATIVO	LATERALES:																		
USO DEL SUELO:	OBSERVACIONES:																		

MERCEDARIO TELE S.R.L.
 EMILIO ALFREDO VENTURA
 APODERADO

PROPIETARIO:

ARQUITECTA
 MATRÍCULA 1931

PROFESIONALES ACTUANTES:
 Arq. Lorena Heras MP 1931

PLANO *CONFORME A OBRA*
 PARA SER PRESENTADO ÚNICAMENTE ANTE *30 MAR 2010*
 D.P.D.U. *14.4.10*

Arq. EDMUNDO S. ORTIZ
 JEFE DE PLANEAMIENTO
 Dirección Departamental y Desarrollo Urbano