

ARBA
 AGENCIA DE RECAUDACIÓN
 PROVINCIA DE BUENOS AIRES

MORON

Circunscripción: V

Sección: A

Manzana: 12

101 002876

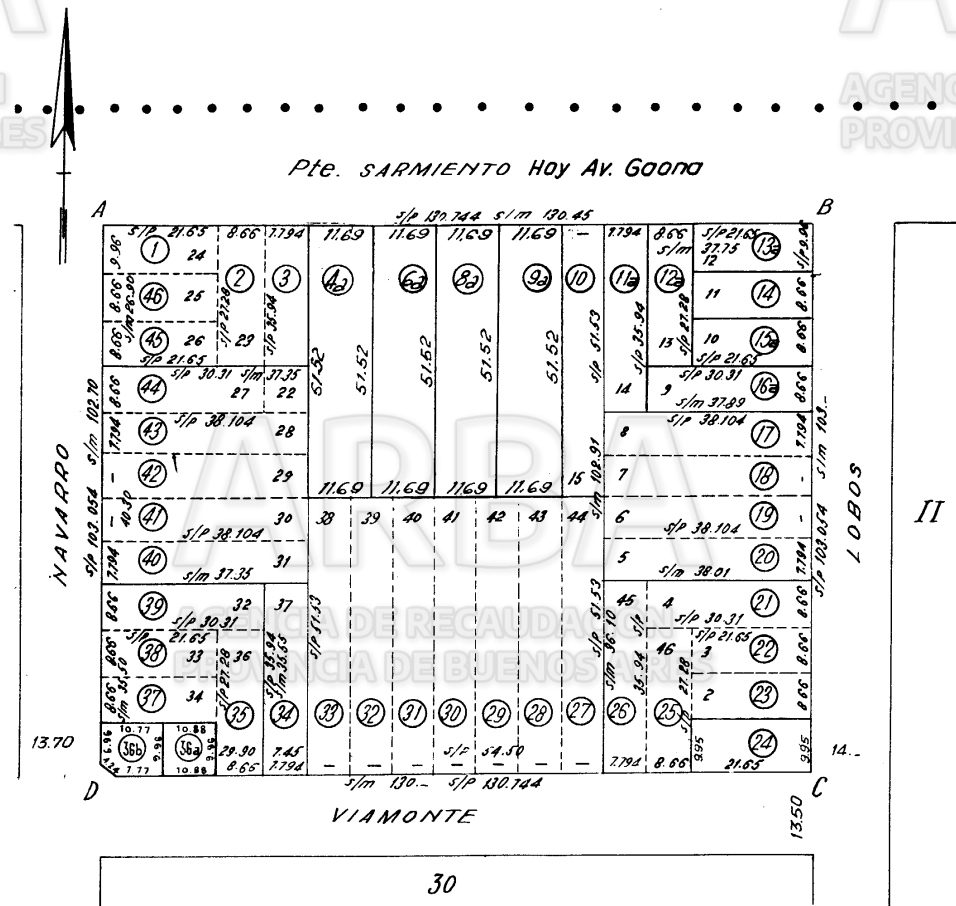

s/tit. Castelar Secc. Manz. A

Parcela	Lote	Superficie m ²			n° Guia
		S/T	S/P	S/C	
1	24		215	51	
2	25		238	24	
3	26		280	11	
4	27		280	11	
5	28				
6	29				
7	30				
8	31				
9	32				
10	33				
11a	34	280	11	id.	
12a	35	236	24		
13a	36	215	51		
14	37	187	49		
15a	38				
16a	39				
17	40				
18	41	296	98		
19	42	296	79		
20	43				
21	44	262	50		
22	45	187	49		
23	46				
24	47				
25	48				
26	49	236	24		
27	50	280	11		
28	51				
29	52	401	60		
30	53				
31	54				
32	55				
33	56				
34	57	280	11	id.	
35	58	236	24		
36	59	215	51		
37	60	187	49		
38	61				
39	62				
40	63	262	50		
41	64	296	98		
42	65				
43	66	262	50		
44	67				
45	68				
46	69				
47	70	602	27		
60					
80					
90					
36a			108	36	
36b			102	76	

3. posesión 101-251-74 (Afecta P. 24)
 4. posesión 101-173-72 (P. 18)
 - 70 (P. 36 a - b) P. Posesión 101-130-71 (40-4)

agregado en:

legajo 374
 101-289-56 P4/9)

escala 1:1000

Calle	Servicios Públicos					Distancias Principales				
	Alumbr.	Barrid.	Limpia.	Cloac.	Ag. Cte.	Tranv.	Omn. Col.	Escuela	Est. F. C.	Pavim.
Pte. Sarmiento	Si	Si	Si	No	No	No	Si	400	2100	Si
Lobos	No	No	"	"	"	"	"	100	"	100
Viamonte	"	"	"	"	"	"	"	"	"	"
Navarro	"	"	"	"	"	"	"	"	"	"

Angulos
A 89° 57'
B 89° 57'
C 90° 02'
D 90° 10'
360° 00' 00"

Estudiada 10-2-41
 Medida 20-1-41

ALEJANDRO R. AMONETTI
 Ingeniero Civil

ARBA
 AGENCIA DE RECAUDACIÓN
 PROVINCIA DE BUENOS AIRES

ARBA
 AGENCIA DE RECAUDACIÓN
 PROVINCIA DE BUENOS AIRES

NOMENCLATURA

Cir. 5

Sec. A

Ch.

Qt.

Fr.

Mz. 12

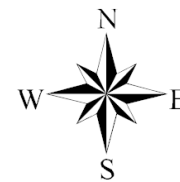

Parcela baldia según catastro

