

PARTIDO DE CAMPANA
 PLANO DE: VIVIENDA UNIFAMILIAR EXISTENTE S/EXPT 23010-10 Y AMPLIACION Y REMODELACIONES INTERNAS A CONSTRUIR

PROPIETARIOS:

AGUZIN DANIEL NICOLAS Y SCHREIER YANINA SOLEDAD

BIEN UBICADO: BARRIO LA CODORNIZ
 LUGAR: CAMPANA

ESC: 1:100 / 1:200

CROQUIS DE UBICACION

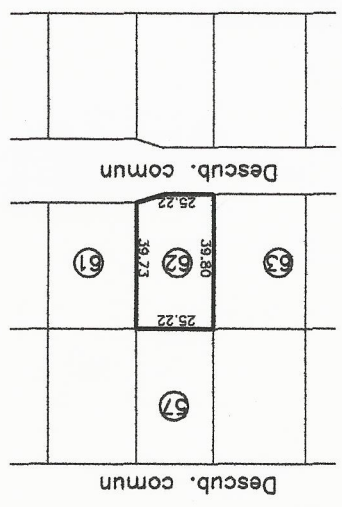

DATOS SEGUN TITULO

LOTE: A y B
 SUPERFICIE: 1002.83 m2
 INS.DOMINIO: mat 32678/62 (14) AÑO 2009

DATOS SEGUN CATASTRO

CIRCUNSCRIPCION: III
 SECCION: Rural
 PARCELA: 342a
 SUBPARCELA: POL 00-62 UF: 62

FIRMAS:

PROPIETARIOS
 AGUZIN DANIEL - SCHEIER YANINA
 DIRECCION: B- LA CODORNIZA, LAS VIOLETAS S/N°
 MUNICIPALIDAD DE CAMPANA
 CAROLINA DEPETRIS
 DIRECCION: AV. MITRE 1084 CAMPANA
 M.M.: 897
 MAT. CAMPANA: 13478

NOTA:

LA APROBACION DE LOS PLANOS NO IMPLICA LA HABILITACION DE LA FINCA Y/O LOCALES

MUNICIPALIDAD DE CAMPANA
 Secretaria de Planeamiento, Obras y Servicios Públicos
APROBADO
 Fecha: 30 ABR 2015
 Expte. Nº: 16103 Año: 14
 Arq. Gustavo Eduardo Belsue
 Director de Obras Particulares
 Municipalidad de Campana

MUNICIPALIDAD DE CAMPANA
 Secretaria de Planeamiento, Obras y Servicios Públicos
 Fecha: 30 ABR 2015
 Expte. Nº: 16103 Año: 14
 Arq. Gustavo Eduardo Belsue
 Director de Obras Particulares
 Municipalidad de Campana

La Municipalidad no se hace responsable por los errores que pudieran existir en el dibujo, proyecto, y calidad de los materiales, dejando a cargo del técnico y/o profesional

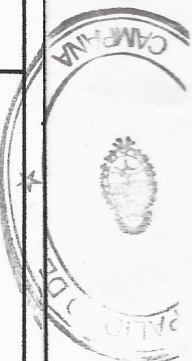

39.80

TERRENO ABSORBENTE
±1.05

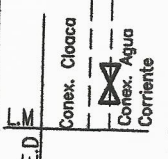
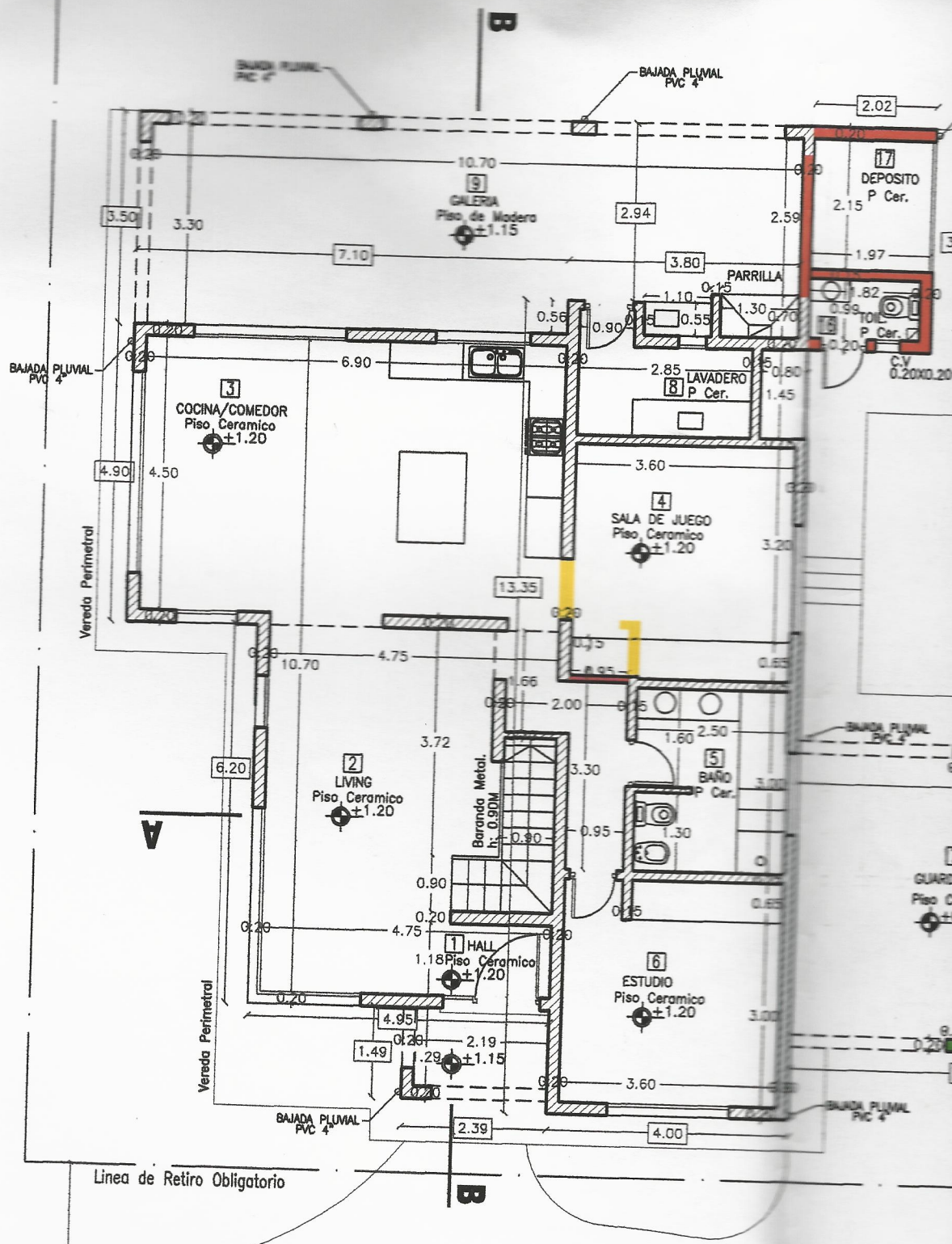

ACCESO VEHICULAR Y PEATONAL
Piso de Adoquines
Variable

TERRENO ABSORBENTE

PLANTA BAJA Esc.: 1:100

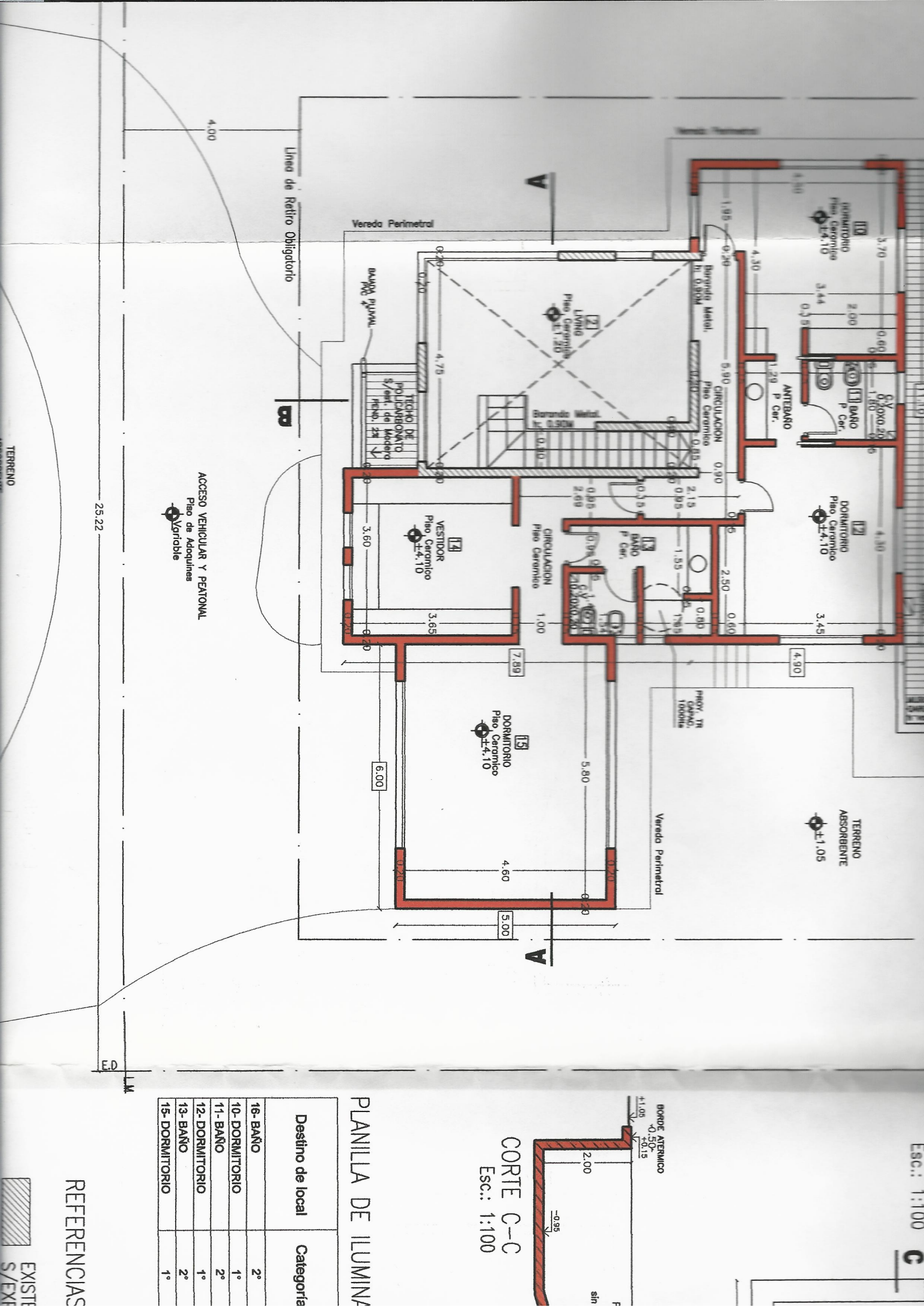

25.22

LM

Destino de local	Categoría
16- BAÑO	2°
10- DORMITORIO	1°
11- BAÑO	2°
12- DORMITORIO	1°
13- BAÑO	2°
15- DORMITORIO	1°

PLANILLA DE ILUMINACION

REFERENCIAS



CORTE C-C
Esc.: 1:100

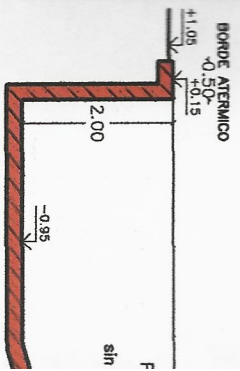

ESC.: 1:100

C

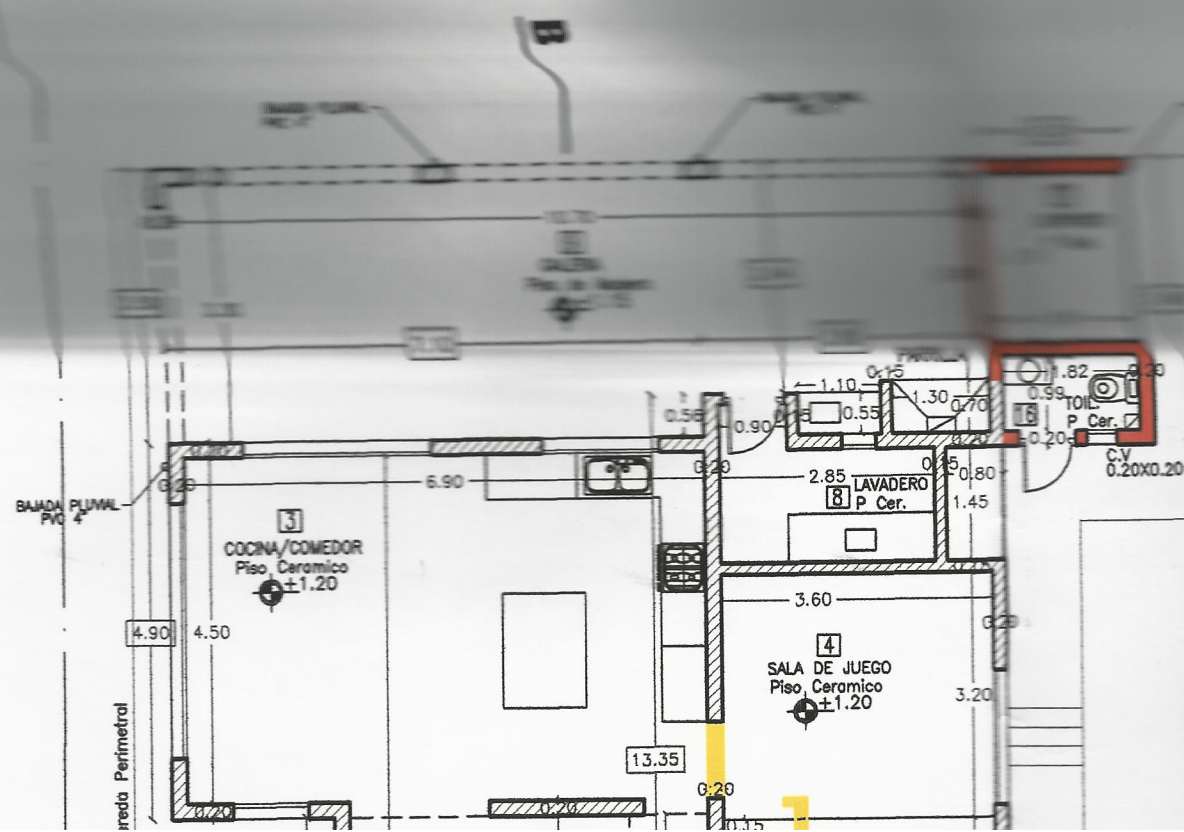
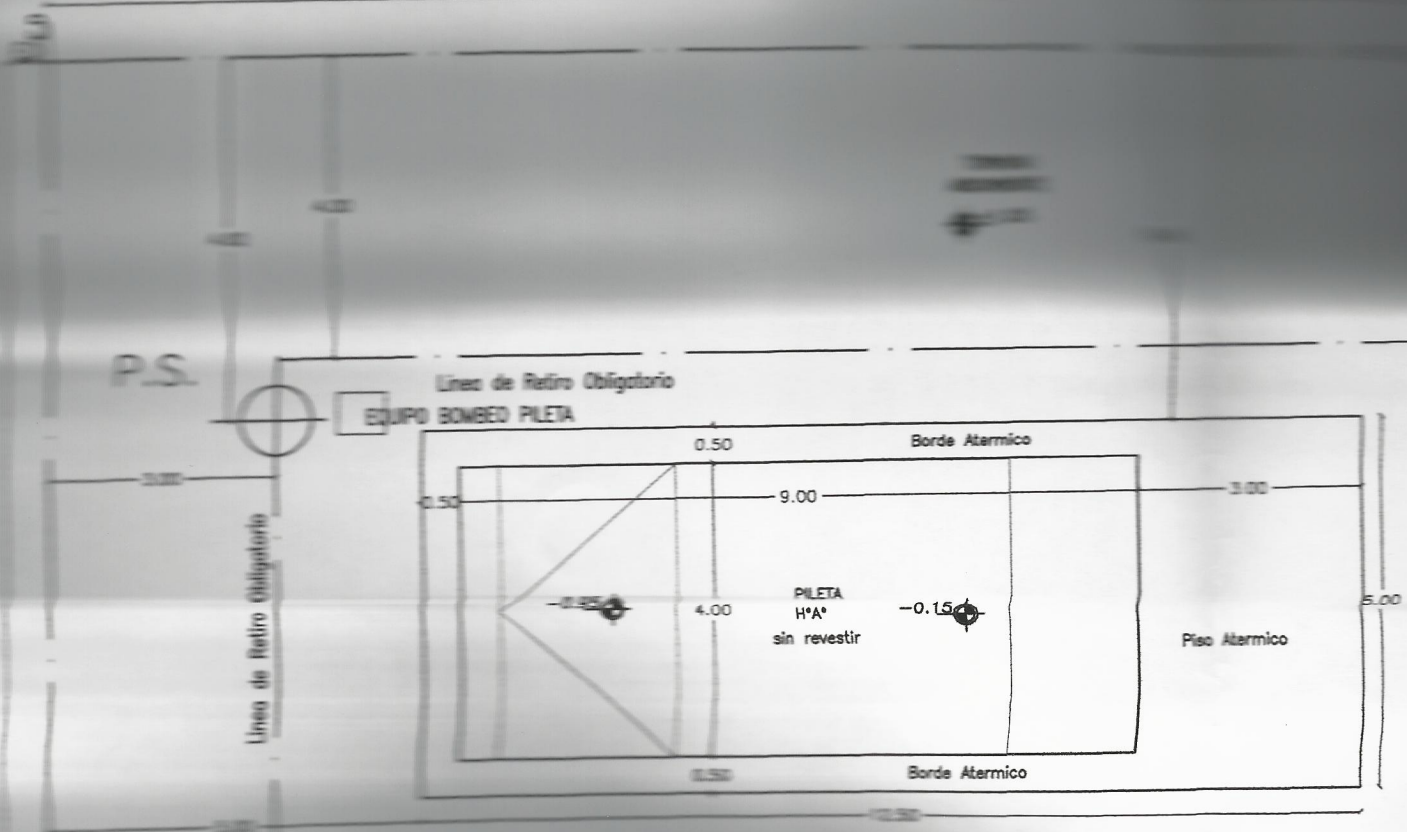

25.22

